學生資助處架構圖

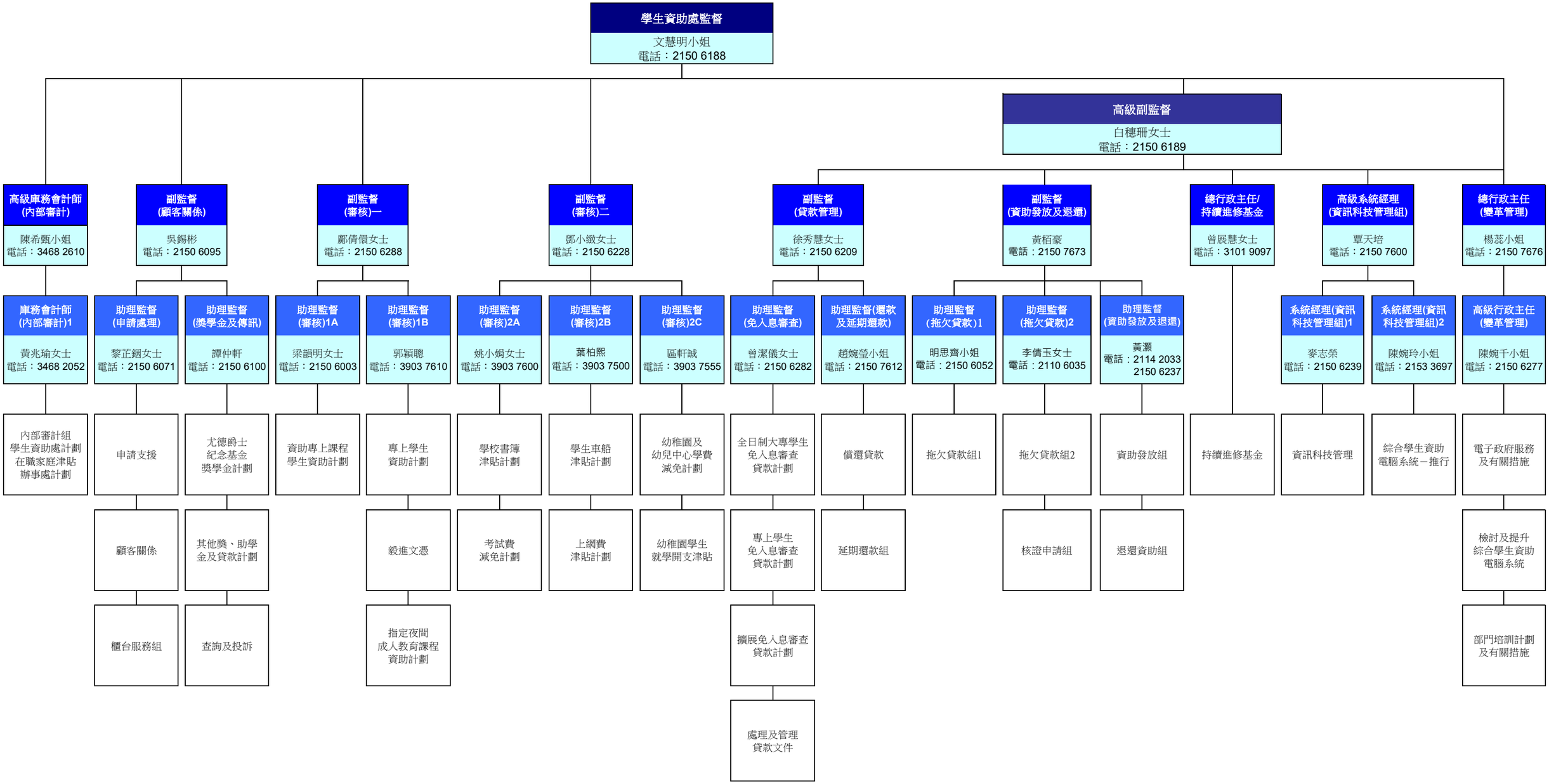
學生資助處監督
文慧明小姐
電話：2150 6188
高級副監督
白穗珊女士
電話：2150 6189
高級庫務會計師(內部審計)
陳希甄小姐
電話：3468 2610
副監督(顧客關係)
吳錫彬
電話：2150 6095
副監督(審核)一
鄺倩儇女士
電話：2150 6288
副監督(審核)二
鄧小緻女士
電話：2150 6228
副監督(貸款管理)
徐秀慧女士
電話：2150 6209
副監督(資助發放及退還)
黃栢豪
電話：2150 7673
總行政主任/持續進修基金
曾展慧女士
電話：3101 9097
高級系統經理(資訊科技管理組)
覃天培
電話：2150 7600
總行政主任(變革管理)
楊蕊小姐
電話：2150 7676
庫務會計師(內部審計)1
黃兆瑜女士
電話：3468 2052
助理監督(申請處理)
黎芷錮女士
電話：2150 6071
助理監督(獎學金及傳訊)
譚仲軒
電話：2150 6100
助理監督(審核)1A
梁韻明女士
電話：2150 6003
助理監督(審核)1B
郭穎聰
電話：3903 7610
助理監督(審核)2A
姚小娟女士
電話：3903 7600
助理監督(審核)2B
葉柏熙
電話：3903 7500
助理監督(審核)2C
區軒誠
電話：3903 7555
助理監督(免入息審查)
曾潔儀女士
電話：2150 6282
助理監督(還款及延期還款)
趙婉瑩小姐
電話：2150 7612
助理監督(拖欠貸款)1
明思齊小姐
電話：2150 6052
助理監督(拖欠貸款)2
李倩玉女士
電話：2110 6035
助理監督(資助發放及退還)
黃灝
電話：2114 2033
2150 6237
系統經理(資訊科技管理組)1
麥志榮
電話：2150 6239
系統經理(資訊科技管理組)2
陳婉玲小姐
電話：2153 3697
高級行政主任(變革管理)
陳婉千小姐
電話：2150 6277
內部審計組
學生資助處計劃
在職家庭津貼
辦事處計劃
申請支援
尤德爵士
紀念基金
獎學金計劃
資助專上課程
學生資助計劃
專上學生
資助計劃
學校書簿
津貼計劃
學生車船
津貼計劃
幼稚園及
幼兒中心學費
減免計劃
全日制大專學生
免入息審查
貸款計劃
償還貸款
拖欠貸款組1
拖欠貸款組2
資助發放組
持續進修基金
資訊科技管理
綜合學生資助
電腦系統－推行
電子政府服務
及有關措施
顧客關係
其他獎、助學
金及貸款計劃
毅進文憑
考試費
減免計劃
上網費
津貼計劃
幼稚園學生
就學開支津貼
專上學生
免入息審查
貸款計劃
延期還款組
核證申請組
退還資助組
檢討及提升
綜合學生資助
電腦系統
櫃台服務組
查詢及投訴
指定夜間
成人教育課程
資助計劃
擴展免入息審查
貸款計劃
部門培訓計劃
及有關措施
處理及管理
貸款文件